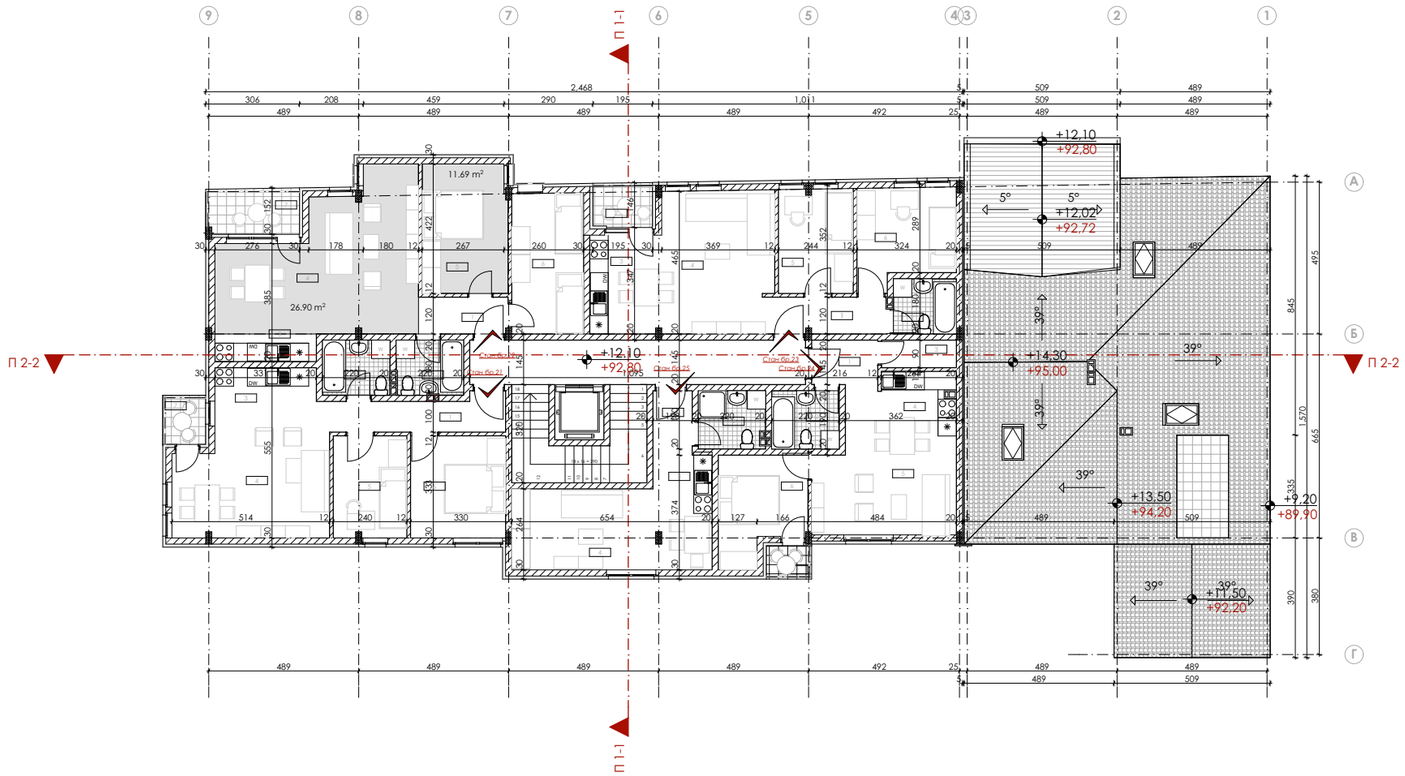

ИДЕЈНО АРХИТЕКТОНСКО РЕШЕЊЕ

6

инвеститор	"ДАРСИНГ" д.о.о. ПОЖАРЕВАЦ
објекат	ВИШЕПОРОДИЧНИ СТАМБЕНО - ПОСЛОВНИ ОБЈЕКАТ спратности од По+П+2+Пк до По+П+4+Пк
локација	ул. Југовићева бр. 2 на к. п. бр. 1075/1 К.О. Пожаревац у Пожаревцу
израда пројекта	"ДАРСИНГ" д.о.о. ПОЖАРЕВАЦ
одговорни пројектант	Милош Гардашевић, дипл.инж.арх. лиценца бр. 300 1733 03
сарадници	Александра Шушић, маст.инж.арх. Немања Кокерић, дипл.инж.арх.
цртеж	**ОСНОВА IV СПРАТА**

датум	размера	тех. дн. бр.	бр. цртежа
август 2016.	1:200	01-05/16	6

DARSING

ОПД „ДАРСИНГ" д.о.о. Југовићева број 2, 12000 Пожаревац, телефон: +381 12 532164
Žiro-račun: 145-307064-69 Banca Intesa; pib: 105699771